MAN

ACTIVIDADES Marzo **2024**

VITRINA CERO

RELATOS DE LA AUSENCIA: RECORTE DE MANUSCRITOS MEDIEVALES EN EL SIGLO XIX

16 de enero-14 de abril 2024

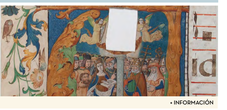

Visitas guiadas

• INFORMACIÓN

DESTACAMOS...

DÍA INTERNACIONAL DE LAS MUJERES

JORNADA

10 AÑOS construyendo miradas

El Museo Arqueológico Nacional por una arqueología también en femenino

7 | marzo | 2024
Salón de actos | 10:00 a 19:00 h

MICROSITIO WEB

Disponible el 8 de marzo

EL JARDÍN DE LAS ARQUEÓLOGAS

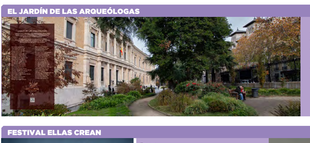

Acto de descubrimiento de la placa "El Jardín de las arqueologas"

8 de marzo

FESTIVAL ELLAS CREAN

© Imagen: Ana Pastor Lobo

Música

Imagen de tu huella. Carmen Linares

Jueves, 7 de marzo
Sala 12, Patio Herrera, 19:00 h

Danza

TRADERE SP. Laia Santanach

Viernes, 8 de marzo

Escalinata exterior del Museo, 12:00 y 12:30 h

Encuentros

De lo subversivo a la locura

Nora Levinton, Semiramis González, María López y Pilar V. de Foronda

Miércoles, 13 de marzo
Salón de actos, 19:00 h

Música

Presentación musical del libro "Improvisación libre. La composición en movimiento"

Chefa Alonso, Marina Oural, María Prado y Cora Villegas

Miércoles, 20 de marzo
Salón de actos, 19:00 h

• INFORMACIÓN

VISITAS GUIADAS

Mujeres: prestigio y liderazgo

Miércoles 6, 13, 20 y 27 de marzo

ARQUEOMANÍA EN EL MAN. ESPECIAL DÉCIMO ANIVERSARIO

Preestreno del monográfico dedicado al Museo Arqueológico Nacional del programa de RTVE Arqueomanía

Martes, 19 de marzo
Salón de actos, 18:00h

Presenta:
Isabel Izquierdo Peraile | Directora del Museo Arqueológico Nacional

Participa:
Manuel Pimentel | *Director del programa RTVE Arqueomania*

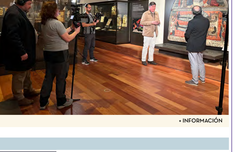

• INFORMACIÓN

AULA VIRTUAL

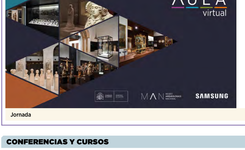

El Aula Virtual del MAN: Tecnología e innovación educativa al servicio de la arqueología

Miércoles, 20 de marzo
Salón de actos, 10:00 a 12:00 h

Jornada

• INFORMACIÓN

CONFERENCIAS Y CURSOS

Monumentos funerarios y espacios domésticos: arqueología del pastoralismo nómada en Mongolia

NATALIA EGÚEZ GORDON
Universidad de La Laguna

Presenta:
SUSANA DE LUIS (MAN)

Espacios de trabajo y prácticas agrarias de los esclavos de origen africano en la merced colonial de Autigasta (Santa Cruz, Valle Viejo, Catamarca, Argentina. Siglos XVII-XIX)

FÉLIX RETAMERO
Unitat d'historia medieval, ARAEM - Grup de recerca Arqueologia Agrària de l'Estat Mitjana. Universitat Autònoma Barcelona

Presenta:
MARIAN GRANADOS (MAN)

• INFORMACIÓN

REUNIONES CIENTÍFICAS

© Imagen: Luis Sibina

La búsqueda de los orígenes de lo que nos hace humanos: rompiendo límites

Presenta:
Eduardo Galán | Museo Arqueológico Nacional

Participan:
J. Carlos Díez Fernández-Lomana | Universidad de Burgos
Ana Mayorga Rodríguez | Universidad Complutense de Madrid
Ignacio de la Torre Sainz | Instituto de Historia, Centro de Ciencias Humanas y Sociales, CSIC
Manuel Martín-Loeches | Universidad Complutense/Instituto de Salud Carlos III

6 de marzo 2024
Salón de actos, 18:00 h

Mesa redonda

• INFORMACIÓN

HOMENAJE A LUIS BALMASEDA

Participan:
Carmen Marcos | Subdirectora del Museo Arqueológico Nacional
Concha Rojí | Editora del Museo Arqueológico Nacional (jubilada)
María Mariné | Directora del Museo de Ávila. (jubilada)
Jorge Marín | AUDEMA
Jesús Carrobles | Director de la Real Academia de Bellas Artes de Toledo
Luisa Fernanda Balmaseda | Hermana del autor

21 marzo 2024
Salón de conferencias, 18:00 h

Mesa redonda

• INFORMACIÓN

ACTIVIDADES PARA FAMILIAS

Los sonidos de la Antigüedad

La música y sus instrumentos desde la Prehistoria hasta los iberos y los celtas

Música • INFORMACIÓN

Andresillo y el dragón. Aventuras en el «Arqueológico»

Teatro • INFORMACIÓN

Ihé y los sonidos del Nilo

Hipólita, una reina de armas tomar

Cuentos con historia • INFORMACIÓN

ACTIVIDADES PARA ADULTOS

Tardes en el Museo

Visitas guiadas • INFORMACIÓN

Los imprescindibles del MAN

Visitas guiadas en español e inglés • INFORMACIÓN

Dama de Galera
Pervivencias de una diosa

Ciclo 2024. Las Vidas de los Objetos. Reutilización, reapropiación y reciclaje

• INFORMACIÓN

Wamba, dolor y muerte del rey godo

Museo-drama • INFORMACIÓN

Concierto

Órgano realejo del MAN

• INFORMACIÓN

MAN MUSEO ARQUEOLÓGICO NACIONAL

Serrano, 13 | 28001 Madrid | España | Tel.: 915 777 912

Síguenos en: www.man.es

Recibes este correo porque actualmente estás suscrito al Boletín de Actividades. Si no deseas seguir recibiéndolo DARME DE BAJA DE ESTE BOLETÍN